

PERMIS DE CONSTRUIRE

SIGNATURE:

msa

matthias schweissheim architecture
23 rue Hoche 93500 Pantin
tél. +33 6 47 86 79 14 // email. msa@msarchi.net
siret. 424 643 613 00030 // croif n° S18674

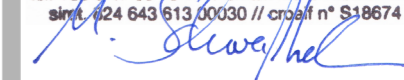

PARC PHOTOVOLTAÏQUE DU BOIS DE PARSAC

COMMUNES DE PARSAC-RIMONDEIX ET
DE GOUZON
DEPARTEMENT DE LA CREUSE

MAITRE D'OUVRAGE :



EREA INGENIERIE

10, place de la République
37190 Azay-le-Rideau
S.A.R.L. au capital de 50 000 €
SIRET 514 673 896 00031 - 514 673 896 RCS Tours

LEGENDE:

PHOTOMONTAGE 5 :
Vue depuis la voie communale n°1
vers l'entrée de la partie est du site
projet.

PHOTOMONTAGE 5

PC6

PAGE 40 / 47



Localisation de la prise de vue



PHOTOMONTAGE 5 - Phase exploitation



PHOTOMONTAGE 5 - Situation existante



PHOTOMONTAGE 6 - Situation existante



Localisation de la prise de vue



PHOTOMONTAGE 6 - Phase exploitation

PERMIS DE CONSTRUIRE

SIGNATURE:

msa

matthias schweissheim architecture
23 rue Hoche 93500 Pantin
tél. +33 6 47 86 79 14 // email. msa@msarchi.net
siret. 424 643 613 00030 // croif n° S18674

Matthias Schweissheim

PARC PHOTOVOLTAÏQUE DU BOIS DE PARSAC

COMMUNES DE PARSAC-RIMONDEIX ET
DE GOUZON
DEPARTEMENT DE LA CREUSE

MAITRE D'OUVRAGE :



EREA INGENIERIE
10, place de la République
37190 Azay-le-Rideau
S.A.R.L. au capital de 50 000 €
SIRET 514 673 896 00031 - 514 673 896 RCS Tours

LEGENDE:

PHOTOMONTAGE 6 :
Vue depuis la route nationale n°145 au
nord-ouest de la zone projet.

PHOTOMONTAGE 6

PC6

PAGE 41 / 47

PARC PHOTOVOLTAÏQUE DU BOIS DE PARSAC COMMUNES DE PARSAC-RIMONDEIX ET GOUZON

PC7. ENVIRONNEMENT PROCHE

PERMIS DE CONSTRUIRE

SIGNATURE:

msa
matthias schweissheim architecture
23 rue Hoche 93500 Pantin
tél. +33 6 47 86 79 14 // email. msa@msarchi.net
siret. 424 643 613 00030 // croif n° S18674



PARC PHOTOVOLTAÏQUE DU BOIS DE PARSAC

COMMUNES DE PARSAC-RIMONDEIX ET
DE GOUZON
DEPARTEMENT DE LA CREUSE

MAITRE D'OUVRAGE :



EREA INGENIERIE
10, place de la République
37190 Azay-le-Rideau
S.A.R.L. au capital de 50 000 €
SIRET 514 673 896 00031 - 514 673 896 RCS Tours

LEGENDE:

Empty box for the legend.

Empty box for the legend.



Vue rapprochée 1 : Vue depuis le sud-ouest du site, vers le nord.



Localisation des prises de vue



Vue rapprochée 2 : Vue depuis le sud-est du site, vers le nord.

PERMIS DE CONSTRUIRE

SIGNATURE:

msa

matthias schweissheim architecture
23 rue Hoche 93500 Pantin
tél. +33 6 47 86 79 14 // email. msa@msarchi.net
siret. 424 643 613 00030 // croif n° S18674

PARC PHOTOVOLTAÏQUE DU BOIS DE PARSAC

COMMUNES DE PARSAC-RIMONDEIX ET
DE GOUZON
DEPARTEMENT DE LA CREUSE

MAITRE D'OUVRAGE :



EREA INGENIERIE
10, place de la République
37190 Azay-le-Rideau
S.A.R.L. au capital de 50 000 €
SIRET 514 673 896 00031 - 514 673 896 RCS Tours

LEGENDE:



**ENVIRONNEMENT
PROCHE 1**

PC7



Vue rapprochée 3 : Vue depuis le nord du site, vers le sud.



Vue rapprochée 4 : Vue depuis le nord-ouest du site, vers l'est.



Localisation des prises de vue

PERMIS DE CONSTRUIRE

SIGNATURE:

msa

matthias schweissheim architecture
 23 rue Hoche 93500 Pantin
 tél. +33 6 47 86 79 14 // email. msa@msarchi.net
 sirt. 424 643 613 00030 // croif n° S18674

**PARC PHOTOVOLTAÏQUE
 DU BOIS DE PARSAC**

COMMUNES DE PARSAC-RIMONDEIX ET
 DE GOUZON
 DEPARTEMENT DE LA CREUSE

MAITRE D'OUVRAGE :



EREA INGENIERIE
 10, place de la République
 37190 Azay-le-Rideau
 S.A.R.L. au capital de 50 000 €
 SIRET 514 673 896 00031 - 514 673 896 RCS Tours

LEGENDE:

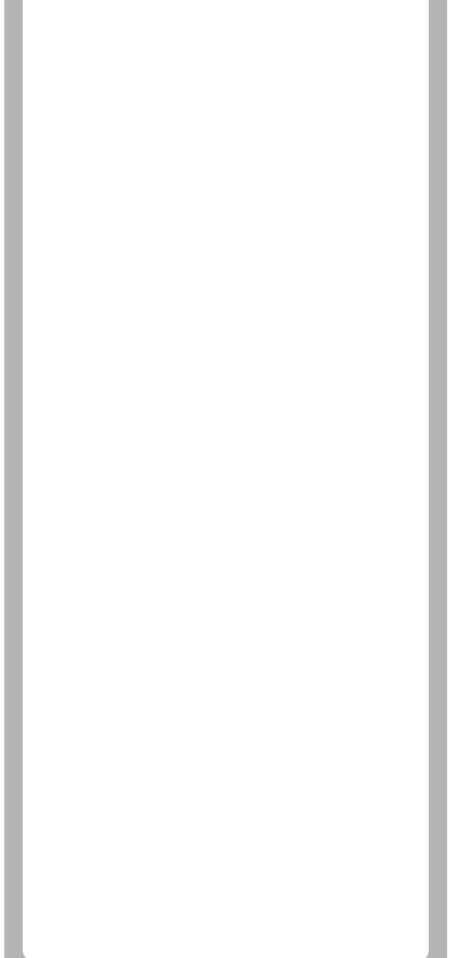

**ENVIRONNEMENT
 PROCHE 2**

PARC PHOTOVOLTAÏQUE DU BOIS DE PARSAC COMMUNES DE PARSAC-RIMONDEIX ET GOUZON

PC8. PAYSAGE LOINTAIN

PERMIS DE CONSTRUIRE

SIGNATURE:

msa
matthias schweissheim architecture
23 rue Hoche 93500 Pantin
tél. +33 6 47 86 79 14 // email. msa@msarchi.net
siret. 424 643 613 00030 // croif n° S18674



PARC PHOTOVOLTAÏQUE DU BOIS DE PARSAC

COMMUNES DE PARSAC-RIMONDEIX ET
DE GOUZON
DEPARTEMENT DE LA CREUSE

MAITRE D'OUVRAGE :

ereā
INGENIERIE
EREÅ INGENIERIE
10, place de la République
37190 Azay-le-Rideau
S.A.R.L. au capital de 50 000 €
SIRET 514 673 896 00031 - 514 673 896 RCS Tours

LEGENDE:

Empty legend box for the plan.

Empty box for additional information or notes.



Paysage lointain 1 : Vue depuis la route nationale RN145, depuis l'ouest du projet.

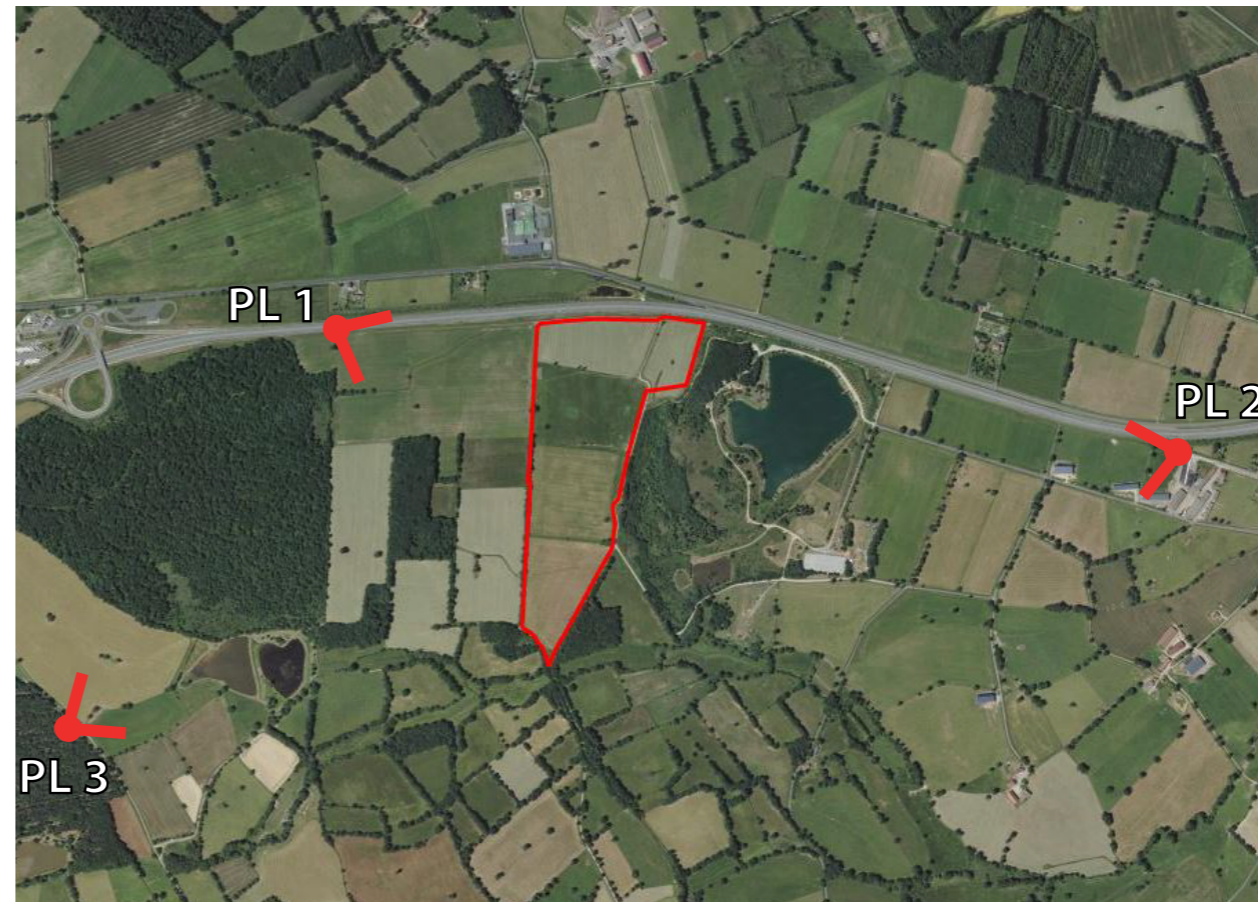

Localisation des prises de vue



Paysage lointain 2 : Vue depuis l'avenue du Général de Gaulle à Gouzon, depuis le lieu-dit « La Sciauve ».



Paysage lointain 3 : Vue depuis la voie communale reliant la RD100 au hameau de Forges, depuis le lieu-dit « Bois des Forges ».

PERMIS DE CONSTRUIRE

SIGNATURE:

msa

matthias schweissheim architecture
23 rue Hoche 93500 Pantin
tél. +33 6 47 86 79 14 // email. msa@msarchi.net
siret. 424 643 613 00030 // craf n° S18674

Matthias Schweissheim

PARC PHOTOVOLTAÏQUE DU BOIS DE PARSAC

COMMUNES DE PARSAC-RIMONDEIX ET
DE GOUZON
DEPARTEMENT DE LA CREUSE

MAITRE D'OUVRAGE :



EREA INGENIERIE

10, place de la République
37190 Azay-le-Rideau
S.A.R.L. au capital de 50 000 €
SIRET 514 673 896 00031 - 514 673 896 RCS Tours

LEGENDE:

PAYSAGE LOINTAIN

PC8

PAGE 46 / 47

PARC PHOTOVOLTAÏQUE DU BOIS DE PARSAC COMMUNES DE PARSAC-RIMONDEIX ET GOUZON

PC11. ETUDE D'IMPACT

PERMIS DE CONSTRUIRE

SIGNATURE:

msa
matthias schweissheim architecture
23 rue Hoche 93500 Pantin
tél. +33 6 47 86 79 14 // email. msa@msarchi.net
siret. 424 643 613 00030 // croif n° S18674



PARC PHOTOVOLTAÏQUE DU BOIS DE PARSAC

COMMUNES DE PARSAC-RIMONDEIX ET
DE GOUZON
DEPARTEMENT DE LA CREUSE

MAITRE D'OUVRAGE :

ereā
INGENIERIE
EREā INGENIERIE
10, place de la République
37190 Azay-le-Rideau
S.A.R.L. au capital de 50 000 €
SIRET 514 673 896 00031 - 514 673 896 RCS Tours

LEGENDE:

Empty box for the legend.

Empty box for the legend.